



Anas SpA Società con Socio Unico
 Cap. Soc. € 2.269.892.000,00 – Iscr. R.E.A. 1024951 – P.IVA 02133681003 – C.F. 80208450587
 Sede legale: Via Monzambano, 10 – 00185 Roma – Tel. 06 44461 – Fax 06 4456224
 Sede Compartimentale: Via Isonzo, 15 - Casella Postale 454 – Ancona Città – 60124 Ancona
 Tel. 071 5091 - Fax 071 200400
 Compartimento della Viabilità per le Marche

Centro B Nucleo A
 Ordinanza n° 8

ANAS S.p.A.



Prot. CAN-0000957-P del 18/01/2010

4427550

Oggetto: S.S. n° 77 “della Val di Chienti”- S.S. 77 var “Pontelatrave-Sfercia”

Lavori di ordinaria manutenzione. Sfalcio erba dal km 27+844 al km 110+200 della S.S. 77 e tra il km 0+000 ed il km 6+100 della S.S. 77 var “Pontelatrave-Sfercia”.

- | | |
|---|---|
| <p>Alla DIREZIONE GENERALE ANAS S.P.A.
 Via Monzambano, 10
 00185 <u>ROMA</u></p> | <p>Al COMUNE DI BELFORTE DEL CHIANTI
 (mail: comune@belforte.sinp.net)</p> |
| <p>Alla SALA OPERATIVA NAZIONALE ANAS S.P.A.
 Via Portuense, 1531
 00148 <u>ROMA</u>
 (mail: d.molini@stradeanas.it)</p> | <p>Al COMUNE DI CALDAROLA
 (mail: comune@caldarola.sinp.net)</p> |
| <p>(mail: salaoperativa@stradeanas.it)</p> | <p>Al COMUNE DI CAMERINO
 (mail: comune@camerino.sinp.net)</p> |
| <p>Alla SALA OPERATIVA COMPARTIMENTALE
 <u>SEDE</u> (mail: c.piccirillo@stradeanas.it)</p> | <p>Al COMUNE DI CIVITANOVA MARCHE
 P.zza XX Settembre (FAX 0733/822295)
 62021 <u>CIVITANOVA MARCHE</u> (MC)</p> |
| <p>Alla PREFETTURA DI MACERATA
 (mail: prefettura.macerata@interno.it)</p> | <p>Al COMUNE DI CORRIDONIA
 (mail: poliziamunicipale@corridonia.sinp.net)</p> |
| <p>Al COMPARTIMENTO DI POLIZIA STRADALE
 <u>ANCONA</u>
 (mail: polstradacomp.an@poliziadistato.it)</p> | <p>Al COMUNE DI MACERATA
 P.zza della Libertà, 3 (FAX 0733/256290)
 62100 <u>MACERATA</u></p> |
| <p>Alla SEZIONE DI POLIZIA STRADALE
 <u>MACERATA</u>
 (mail: polstradasez.mc@poliziadistato.it)</p> | <p>Al COMUNE DI MONTECOSARO
 (mail: vitto.aless@virgilio.it)</p> |
| <p>Alla QUESTURA DELLA POLIZIA DI STATO
 <u>MACERATA</u>
 (mail: gab.quest.mc@pecps.poliziadistato.it)</p> | <p>Al COMUNE DI MORROVALLE
 (mail: piemme@morrovalle.org)</p> |
| <p>Al COMANDO PROVINCIALE CARABINIERI
 <u>MACERATA</u>
 (mail: provmccdo@carabinieri.it)</p> | <p>Al COMUNE DI MUCCIA
 (mail: comune.@muccia.sinp.net)</p> |
| <p>Al COMANDO PROVINCIALE DEI VIGILI DEL FUOCO
 <u>MACERATA</u>
 (mail: comando.macerata@vigilfuoco.it)</p> | <p>Al COMUNE DI POLLENZA
 (mail: comune@pollenza.sinp.net)</p> |
| <p>Alla REGIONE MARCHE - ASSESSORATO VIABILITÀ
 <u>ANCONA</u>
 (mail: funzione.mobilitatrasporti@regione.marche.it)</p> | <p>Al COMUNE DI SERRAVALLE DEL CHIANTI
 (mail: comune@serravalle.sinp.net)</p> |
| <p>Alla PROVINCIA DI MACERATA
 (mail: vibilita@provincia.mc.it)</p> | <p>Al COMUNE DI TOLENTINO
 (mail: info@comune.tolentino.mc.it)</p> |
| | <p>Alla REDAZIONE DEL CORRIERE ADRIATICO
 <u>MACERATA</u> (mail: macerata@corriereadriatico.it)</p> |
| | <p>Alla REDAZIONE DEL RESTO DEL CARLINO
 <u>MACERATA</u> (mail: cronaca.macerata@ilcarlino.net)</p> |
| | <p>Alla REDAZIONE DEL MESSAGGERO
 <u>MACERATA</u> (mail: macerata@ilmessaggero.it)</p> |

SINCERT





- All' **AGENZIA ANSA**
ANCONA (mail: ansa.ancona@ansanet.it)
- All' **AGENZIA GIORNALISTICA ITALIA**
ROMA (mail: redazione.nazionale@agi.it)
- Alla **RAI**
ANCONA (mail: tg.marche@rai.it)
- A **TV CENTRO MARCHE**
JESI (AN) (mail: redazione@tvcentromarche.it)
- Al **C.C.I.S.S. - POSTAZIONE ANAS**
ROMA (mail: cciss@stradeanas.it)
- Alla **TRASPORTOUNITO - FIAP**
00197 ROMA (mail: info@trasportounito.org)
- Al **CENTRO OPERATIVO 118**
c/o ospedale Civile - Via S. Lucia, 1
62100 MACERATA (FAX 0733/278049)
- Al **COMITATO PROVINCIALE CROCE ROSSA ITALIANA**
MACERATA
(mail: cp.macerata@cri.it)
- Al **CONTRAM**
CAMERINO (MC) (mail: movimento@contram.it)
- All' **IMPRESA FLORA NAPOLI S.R.L.**
Via Arturo Lepoli snc (FAX 081/7746153)
80026 CASORIA (NA)
- Al **CAPO CANTONIERE SORVEGLIANTE**
PANDOLFI Luigi
Viale Matteotti, 28
62034 MUCCIA (MC) (FAX 0737/646061)
- Al **CAPO CANTONIERE SORVEGLIANTE**
RICCIONI Alberto
Frazione Sentino, 21a
62032 CAMERINO (MC) (FAX 0733/906319)
- All' **AREA TECNICA ESERCIZIO**
Centro B - Nucleo A
(mail: a.diamantini@stradeanas.it)
S.E.D.E.
- Al **CATASTO STRADE**
S.E.D.E. (mail: r.bontempo@stradeanas.it)
- All' **UFFICIO RELAZIONI CON IL PUBBLICO**
S.E.D.E.

Per opportuna conoscenza e norma si trasmette copia dell'ordinanza relativa all'oggetto.

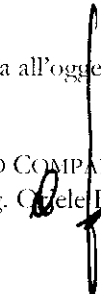
IL CAPO COMPARTIMENTO
(Ing. ) Fagioli



Anas SpA Societ con Socio Unico
Cap. Soc. € 2.269.892.000,00 – Iscr. R.E.A. 1024951 – P.IVA 02133681003 – C.F. 80208450587
Sede legale: Via Monzambano, 10 – 00185 Roma – Tel. 06 44461 - Fax 06 4456224
Sede Compartimentale: Via Isonzo, 15 - Casella Postale 454 – Ancona Citt – 60124 Ancona
Tel. 071 5091 - Fax 071 200400
Compartimento della Viabilit per le Marche

Centro B Nucleo A
Ordinanza n 8

ANAS S.p.A.



Prot. CAN-0000957-P del 18/01/2010

1127560

**Strada Statale n 77 “Della Val di Chienti”
Strada Statale 77 var “Pontelatrave-Sfercia”
IL CAPO COMPARTIMENTO**

PREMESSO:

- Che sono in corso i lavori di sfalcio erba lungo la SS. 77 “Della Val di Chienti” tra il km 27+844 al km 51+800 (a carreggiata unica) e tra il km 51+800 al km 110+200 (carreggiata a due corsie per ogni senso di marcia) e tra il km 0+000 ed il km 6+100 della SS. 77 var (carreggiata a due corsie per ogni senso di marcia);

CONSIDERATO che per motivi di carattere tecnico e per ragioni di sicurezza della circolazione stradale occorre, durante le attivit lavorative, sia lungo i tratti a carreggiata unica che a doppia carreggiata, regolamentare il traffico in funzione dell’avanzamento del cantiere di lavoro;

VISTI:

- gli Artt. 5 comma III e 6 comma IV lett. b del Codice della Strada D. Lgs. 30.04.1992 n 285, che conferiscono all’Ente proprietario della strada il potere di stabilire con ordinanza obblighi, divieti e limitazione di carattere temporaneo o permanente alla circolazione stradale fuori dei centri abitati;
- l’Art. 7 del D.L. 8 luglio 2002 n 138 convertito in legge con modificazioni dalla Legge 8 agosto 2002 n 178;
- il D.M. 10.07.2002;

SENTITO il Responsabile del Procedimento;

ORDINA

- L’istituzione del cantiere mobile, regolamentato mediante movieri o con l’ausilio di idonei veicoli muniti di frecce di deviazioni, come previsto dal Codice della Strada, lungo i tratti a due corsie della SS. n 77 “Della Val di Chienti” tra il km 27+844 ed il km 51+800, dalle ore **0:00** del **18.01.2010** alle ore **24:00** del **31.12.2010**;
- L’istituzione del cantiere mobile, regolamentato mediante movieri o con l’ausilio di idonei veicoli muniti di frecce di deviazioni, come previsto dal Codice della Strada, lungo i tratti a quattro corsie, dal km 51+800 al km 110+200 della SS. n 77 “Della Val di Chienti” e tra il km 0+000 ed il km 6+100 della S.S. 77 var “Pontelatrave –Sfercia”, compresi gli svincoli, con chiusura della corsia di destra, dalle ore **0:00** del **18.01.2010** alle ore **24:00** del **31.12.2010** secondo l’avanzamento dei lavori.

Dispone altres che la presente ordinanza sia inserita nella raccolta ufficiale agli atti di questo Compartimento e resa nota al pubblico mediante apposizione dei prescritti segnali stradali, come da schema allegato TAV. 39 e 62 del supplemento straordinario alla Gazzetta Ufficiale n. 226 del 26.09.2002, a cura e spese dell’Impresa esecutrice dei lavori Flora Napoli srl – Via Arturo Lepoli snc 80026 Casoria (NA) (Fax 081-7746153), la quale avr l’obbligo della guardiania diurna e notturna dell’impianto segnaletico del cantiere di lavoro.

E’ fatto obbligo a chi spetti di rispettarla e farla rispettare.

Il CAPO COMPARTIMENTO
(Ing. )

SINCERT



TAVOLA 39

Cantiere mobile su
carreggiata a due corsie
chiusura della corsia
di destra



TAVOLA 62

*Cantiere mobile assistito
da moviere su strada
ad unica carreggiata*

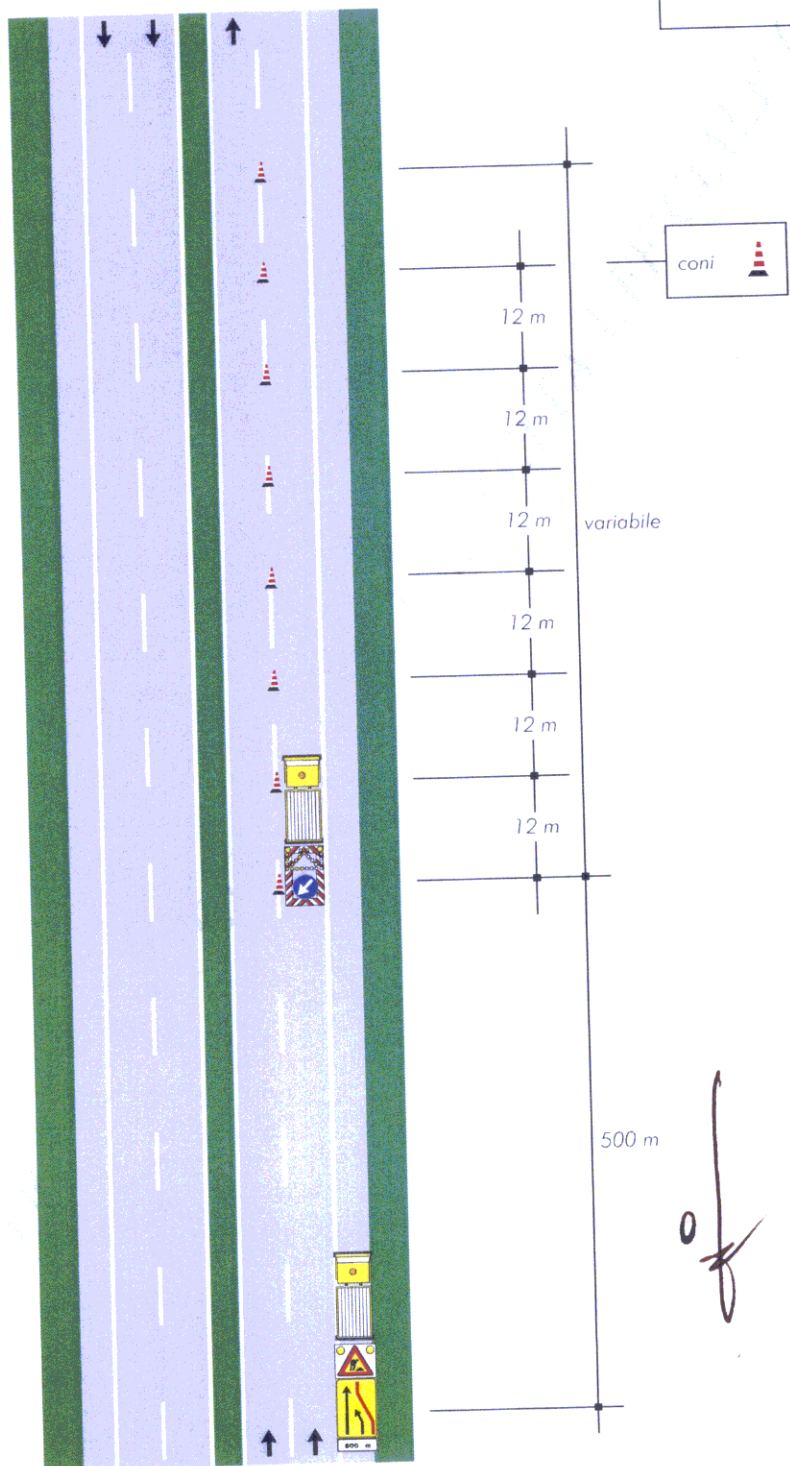
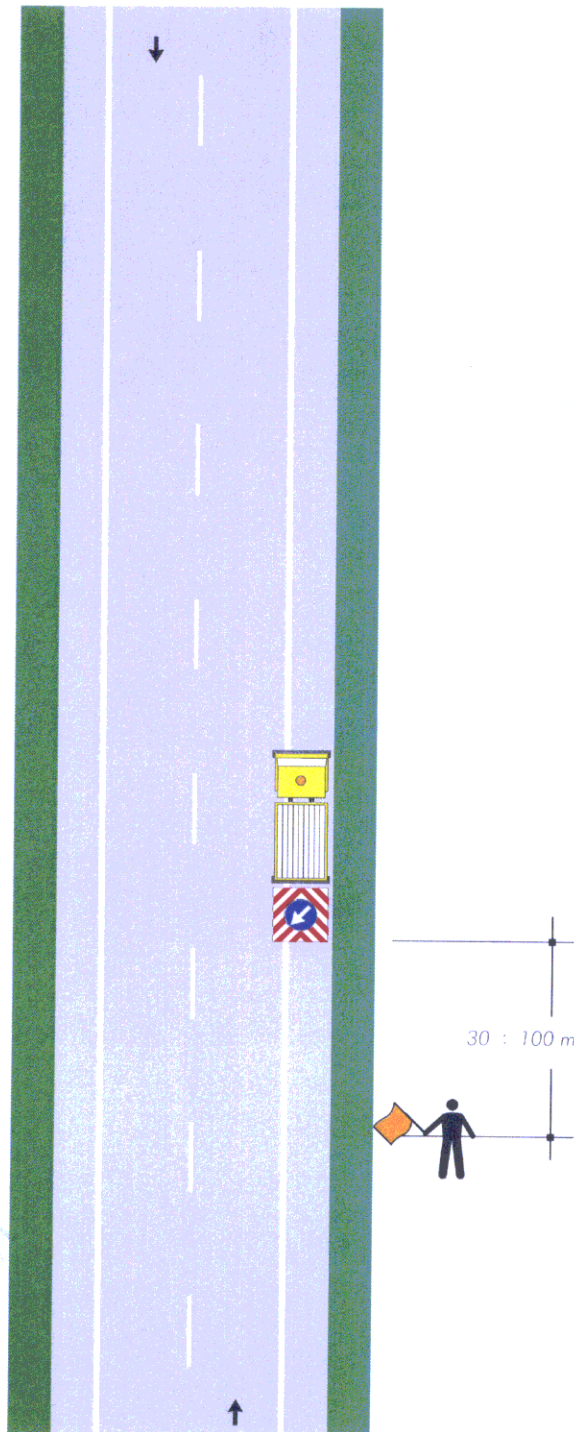

Nota:

Questo tipo di cantiere mobile è ammesso solo in caso di strade interessate da traffico modesto, tale da non richiedere l'istituzione di sensi unici alternati. La distanza tra il moviere e il veicolo operativo è funzione della velocità massima ammessa sulla strada